

Magnolia

Robe

Att' Together Pattern 2

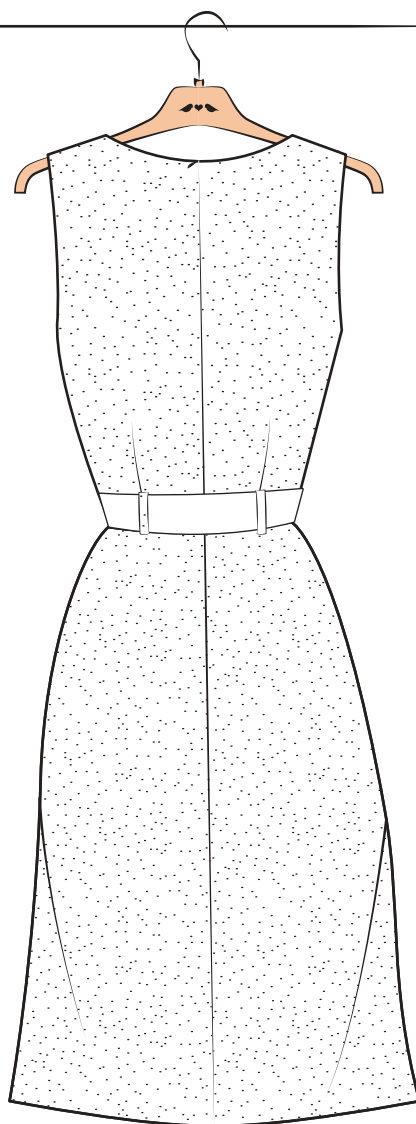
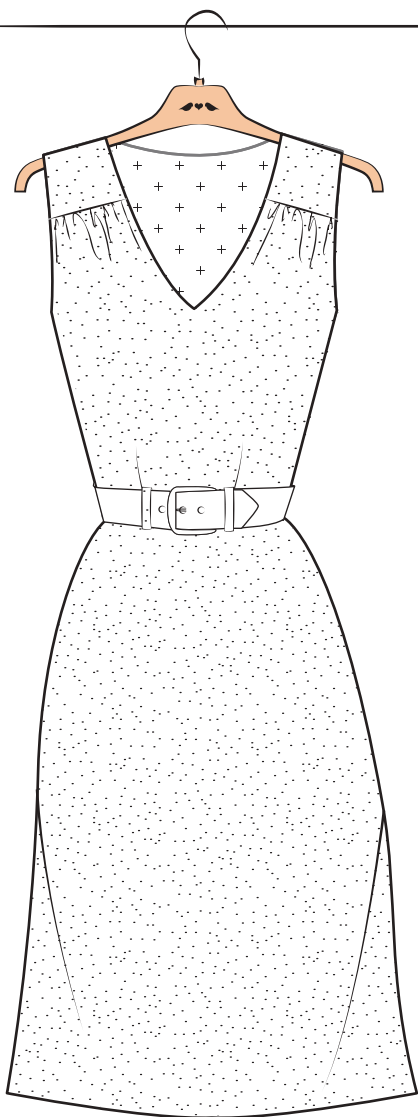

Difficulté



Tailles (IT)

38 40 42 44 46 48 50

DESCRIPTION DE LA ROBE

La robe **Magnolia**, le deuxième patron née grâce au jeu "All Together...Pattern", est une robe avec une ligne classique et simple, mais avec des détails qui lui rend très originale. Encolure en V avec d'empiècement d'épaule et des fronces. Ce modèle offre une coupe ajustée et cintrée pour une silhouette parfaitement dessinée. Elle est agrémentée à la taille d'une ceinture et quatre passants et la jupe évasée, lui donne un style un peu vintage et lui en fait une robe très pratique et adaptable aux différentes occasions.

METRAGE NECESSAIRE ET FORNITURES

- De 2 mt à 2,50 mt de tissu (laize 1,40 mt);
 - 0,50 mt toile thermocollante;
- 1 fermeture éclair invisible de 60 cm;
 - 1 boucle ceinture de 4 cm;
 - 6 oeillettes pour la ceinture;
 - 1 agrafe (Portes et Boucles);

TISSUS CONSEILLES

Tissus de poids léger à moyen comme le coton, la soie, le chambray, la viscose, les lainages fines, le crêpe, etc...

Il est recommandé de réaliser une toile avant de découper la robe dans le tissu final.



À SAVOIR...

- * Les marges de couture **NE SONT PAS COMPRISES** dans le patron. Ajouter: 3 cm à l'ourlet de la jupe et 1,5 cm à tous les autres bords. Sauf que pour les passants (**pièces N° 9**) où les marges des coutures **sont comprises dans le patron**. Ne pas ajouter des marges au bord inférieur des parementures.
- * Laver et repasser le tissu à la même façon que votre futur vêtement avant de le couper.
- * Choisir la taille selon le **Tableau de Mensurations** ci-dessous.

TABLEAU DE MENSURATIONS

	38	40	42	44	46	48	50
Tour de Poitrine	80 cm	84 cm	88 cm	92 cm	96 cm	100 cm	104 cm
Tour de Taille	60 cm	64 cm	68 cm	72 cm	76 cm	80 cm	84 cm
Tour de Hanches	86 cm	90 cm	94 cm	98 cm	102 cm	106 cm	110 cm



AVANT DE DEMARRER...

- Bien marquer toutes les repères et les pinces; pour ce qui concerne l'empiècement, marquer quelle est la partie du cou, d'épaule et d'emmanchure.
- Entoiler les pièces: N° 4 Parementure Devant, N° 5 Parementure Dos et N° 8 Ceinture.

ETAPES DE MONTAGE

- 1- Épingler, bâtir et piquer les pinces du corsage devant et dos. Repasser les pinces respectivement vers le milieu devant et le milieu dos;



- 2- Préparer le corsage devant pour l'assembler à l'empiècement. Réaliser le fil de fronce: piquer avec un point long de la machine à coudre avant à 1 cm du bord et après à 2 cm du bord.



3

- 3- Froncer jusqu'à la mesure de l'empiècement. Assembler l'empiècement au corsage devant: placer les pièces endroit contre endroit et bord à bord, épingler, bâtir et piquer à 1,5cm. Enlever le fil de fronce.



- 4- Positionner le corsage devant et le corsage dos endroit contre endroit et réaliser la couture d'épaule. Repasser bien, marges ouvertes. Procéder de la même façon pour la parementure.



4

5- Placer la parementure endroit contre endroit et bien bord à bord sur le corsage. Épingler, bâtir et piquer tout autour de l'encolure et de l'emmanchure à 1,5 cm du bord.



6- Réduire les marges de couture de moitié et entailler les courbes. Retourner le corsage en passant le dos entre les deux épaisseurs du devant (c'est à dire entre la parementure et le corsage devant) avant d'un côté et après de l'autre côté. Repasser les bords pour bien ressortir les coutures.



7- Surfiler le bord en bas de la parementure devant et dos.



8- Positionner le devant et le dos du corsage endroit contre endroit en remontant les petites coutures des parementures vers le haut. Épingler, bâtir et piquer à 1,5 cm. Attention à bien aligner la ligne de couture de l'emmanchure. Surfiler les bords séparément.



9- Confectionner les passants: avec le fer à repasser faire un premier repli de 0,5, sur chaque long côté du passant et après plier en deux tout au long de la ligne de pliure. Bâtir et piquer à 3 mm du bord. Surfiler les bords des extrémités.



10- Placer le devant et le dos de la jupe endroit contre endroit et réaliser la couture des côtés. Épingler, bâtir et piquer à 1,5 cm du bord sur chaque côté. Surfiler les bords séparément.



11- Placer les passants sur la jupe devant et dos selon les repères.



12- Placer endroit contre endroit la jupe avec le haut de la robe, en alignant les coutures des côtés. Épingler, bâtir et piquer à 1,5 cm du bord. Réduire les marges et surfiler.



13- Plier le bord non cousu du passant de 1 cm et le fixer au corsage de la robe avec une surpiqure. Suivre le repères pour obtenir la juste position.



14- Surfiler les bords de la couture du milieu dos. Poser la fermeture éclair invisible.

15- Réaliser la couture du milieu dos: endroit contre endroit, épingler et bâtir les pièces de la jupe dos sous la fermeture. Piquer à 1,5 cm et écarter les marges au fer. Piquer une agrafe (Portes et Boucles) dans le milieu dos à l'extrémité de la fermeture.



16- Réaliser l'ourlet de la jupe: faire un premier repli de 1 cm et un deuxième repli de 2 cm. Épingler, bâtir et piquer sur l'endroit de la robe à 1,5 cm du bord.



17- Confectionner la ceinture: placer les deux pièces de la ceinture endroit contre endroit, épingler, bâtir et coudre tout au tour de la ceinture à 1,5 cm du bord, en laissant une ouverture de 10 cm sur un grand côté pour la retourner sur l'endroit.



18- Réduire de moitié les marges, dégarnir les angles et retourner la ceinture sur l'endroit. Avec des points à la main fermer l'ouverture. Repasser pour faire bien ressortir les coutures. Faire une surpiqûre décorative tout au tour de la ceinture à 3 mm du bord.



19- Poser la boucle de la ceinture: avec une pince à oeillets réaliser à l'extrémité de la ceinture (non pointue) un trou à 4 cm du bord. Enfiler la boucle sur la ceinture et faire passer l'ardillon par le trou. Replier cette extrémité autour de l'axe de la boucle et réaliser une surpiqûre pour fixer l'extrémité.



20- Sur l'autre extrémité de la ceinture (celle pointue) réaliser les trous à l'aide d'une pince à oeillets, selon les repères et en considérant votre tour de taille et votre boucle.



...Et voilà votre Robe Magnolia est finie et prête pour être portée!!!

Partagez vos réalisations "Atelier Vicolong" sur Instagram et sur Facebook avec les Hashtags:

#ateliervicolong
 #abtomagnolia #robemagnolia #magnoliadress
 #alltogetherpattern2



Ce patron gratuit est exclusivement destiné à un usage personnel.
 Toutes reproductions ou utilisations commerciales sont interdites.

NOTE:
